

別紙 1

空き家・空き地バンク登録カード

(1)登録番号	第87号	(2)分類	空き家・ <input type="checkbox"/> 空き地・空き事業所等	<input type="checkbox"/> 売却 <input type="checkbox"/> 賃貸		
(3)物件所在地	福島県双葉郡双葉町大字前田字館下					
(4)希望価格	売却(6,000,000円)・賃貸(月額25,000円程度)					
(5)物件の概要	土地	459.71㎡	建物構造	建物建築年()年		
	用途地域	第一種住居地域	木造	建物補修	補修費用負担	
	建物	1階	㎡	軽量鉄骨造	補修不要	所有者負担
		2階	㎡	鉄骨造	多少必要	利用者負担
		その他	㎡	鉄筋コンクリート	大規模必要	その他
		延床	㎡	その他()	現在補修中	()
	間取り	1階	居間()畳・台所()畳・風呂()畳・トイレ()畳			
			洋室()畳()畳()畳・和室()畳()畳()畳			
			その他			
		2階	居間()畳・台所()畳・風呂()畳・トイレ()畳			
洋室()畳()畳()畳・和室()畳()畳()畳						
その他						
その他						
(6)利用の状況						
住宅の種類	<input type="checkbox"/> 専用住宅・ <input type="checkbox"/> 併用住宅	土地	<input type="checkbox"/> 更地・更地予定			
未使用年数	13年	その他				
(7)設備の状況						
電気	<input type="checkbox"/> 配線済・その他()	風呂	<input type="checkbox"/> ガス・灯油・電気・その他()			
水道	<input type="checkbox"/> 上水・井戸・その他()	駐車場	有()台・無			
下水道	<input type="checkbox"/> 下水・浄化槽・その他()	庭ほか	有()㎡・無			
ガス	<input type="checkbox"/> プロパン・その他()	物置等	有()㎡・無			
トイレ	<input type="checkbox"/> 水洗・汲取り/洋式・和式	その他				
(8)主要施設までの距離						
JR双葉駅	0.6km	小学校	-km			
双葉町役場庁舎	0.5km	中学校	-km			
病院・診療所	1.1km	公園	-km			
双葉警察署双葉駐在所	1.0km	スーパー	-km			
浪江消防署	5.7km	その他	km			
保育園・幼稚園	-km	その他	km			
(9)特記事項	抵当権の設定等 有					
受付日	年 月 日	現地確認日	2024年6月11日			
登録日	年 月 日	有効期日	年 月 日			
登録抹消日	年 月 日	契約成立・登録抹消・その他()				

(10) 位置図



双葉町役場 HP「せんだんマップ(地図情報提供サービス)」を引用

(11) 物件説明図（配置図・間取り図）

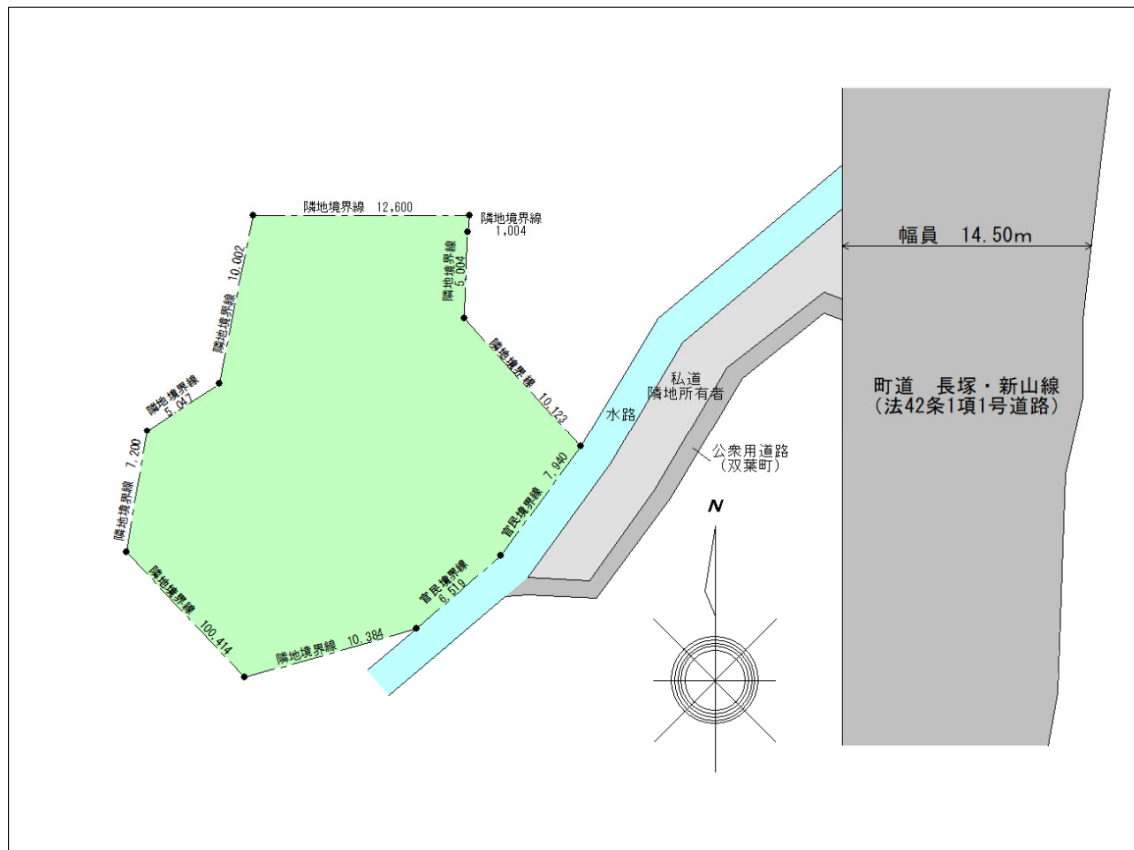

接道は私道（所有権無し 現況：使用貸借） 水路占用使用料：2,000円程度/年



(12) 写真

