

空き家・空き地バンク登録カード

(1) 登録番号		第 8 8 号		(2) 分類	空き家・空き地・空き事業所等		<input type="checkbox"/> 売却 <input type="checkbox"/> 賃貸		
(3) 物件所在地		福島県双葉郡双葉町大字長塚字越田							
(4) 希望価格		売却 (5,000,000 円程度) ・ 賃貸 (月額 6,000 円程度)							
物件の概要	土地	468.04 m ²		建物構造		建物建築年 (年)			
	用途地域	地域		木造		建物補修		補修費用負担	
	建物	1階	m ²		軽量鉄骨造		補修不要		所有者負担
		2階	m ²		鉄骨造		多少必要		利用者負担
		その他	m ²		鉄筋コンクリート		大規模必要		その他
		延床	m ²		その他 ()		現在補修中		()
	間取り	1階	居間 (畳) ・ 台所 (畳) ・ 風呂 (畳) ・ トイレ (畳)						
			洋室 (畳) (畳) (畳) ・ 和室 (畳) (畳) (畳)						
			その他						
		2階	居間 (畳) ・ 台所 (畳) ・ 風呂 (畳) ・ トイレ (畳)						
洋室 (畳) (畳) (畳) ・ 和室 (畳) (畳) (畳)									
その他									
その他									
(6) 利用の状況									
住宅の種類	専用住宅 ・ 併用住宅			土地	<input checked="" type="checkbox"/> 更地 ・ 更地予定				
未使用年数	年			その他					
(7) 設備の状況									
電気	配線済・その他 ()			風呂	ガス・灯油・電気・その他 ()				
<input checked="" type="checkbox"/> 水道	井戸・その他 ()			駐車場	<input checked="" type="checkbox"/> (1 台) ・ 無				
<input checked="" type="checkbox"/> 下水道	<input checked="" type="checkbox"/> 下水 ・ 浄化槽 ・ その他 ()			庭ほか	<input checked="" type="checkbox"/> (m ²) ・ 無				
ガス	プロパン・その他 ()			物置等	有 (m ²) ・ 無				
トイレ	水洗・汲取り / 洋式・和式			その他					
(8) 主要施設までの距離									
J R 双葉駅	1.0 km			小学校	km				
双葉町役場仮設庁舎	1.0 km			中学校	km				
病院・診療所	km			公園	km				
警察署・交番	km			スーパー	km				
消防署	km			その他	km				
保育園・幼稚園	km			その他	km				
(9) 特記事項									
抵当権の設定等									
受付日	2024年 6月 4日			現地確認日	2024年 6月 22日				
登録日	年 月 日			有効期日	年 月 日				
登録抹消日	年 月 日			契約成立・登録抹消・その他 ()					

(10) 位置図

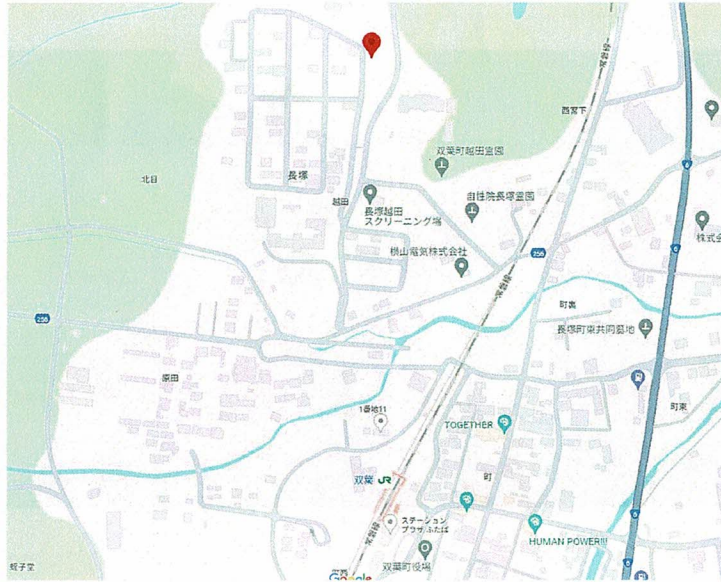

(11) 物件説明図 (配置図)

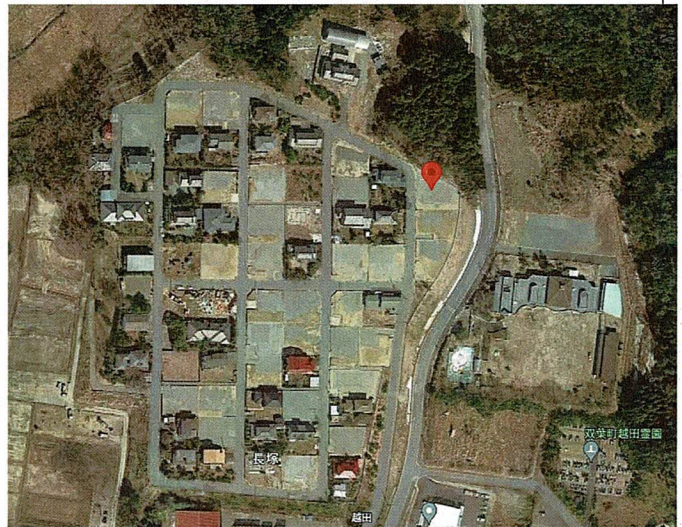

(12) 写真 (全景)



西側より



東側より